LIPNICA MAŁA

na starej fotografii



Lipnica Mała 2022



Opracowanie:
Mateusz Ślamczyk

Tekst:
Adrian Jarosz
Mateusz Ślamczyk

Korekta:
ks. Piotr Grotowski
dk. Marek Malec

Wydawca:

Grafikon
spółka z ograniczoną odpowiedzialnością
na zlecenie
Parafii św. Stefana w Lipnicy Małej
tel. 18 275 25 46
www.parafia.lipnicamala.pl
parlipnicamala@wp.pl

Opracowanie graficzne i skład

Dawid Zając, Grafikon

ISBN 978-83-66877-02-3

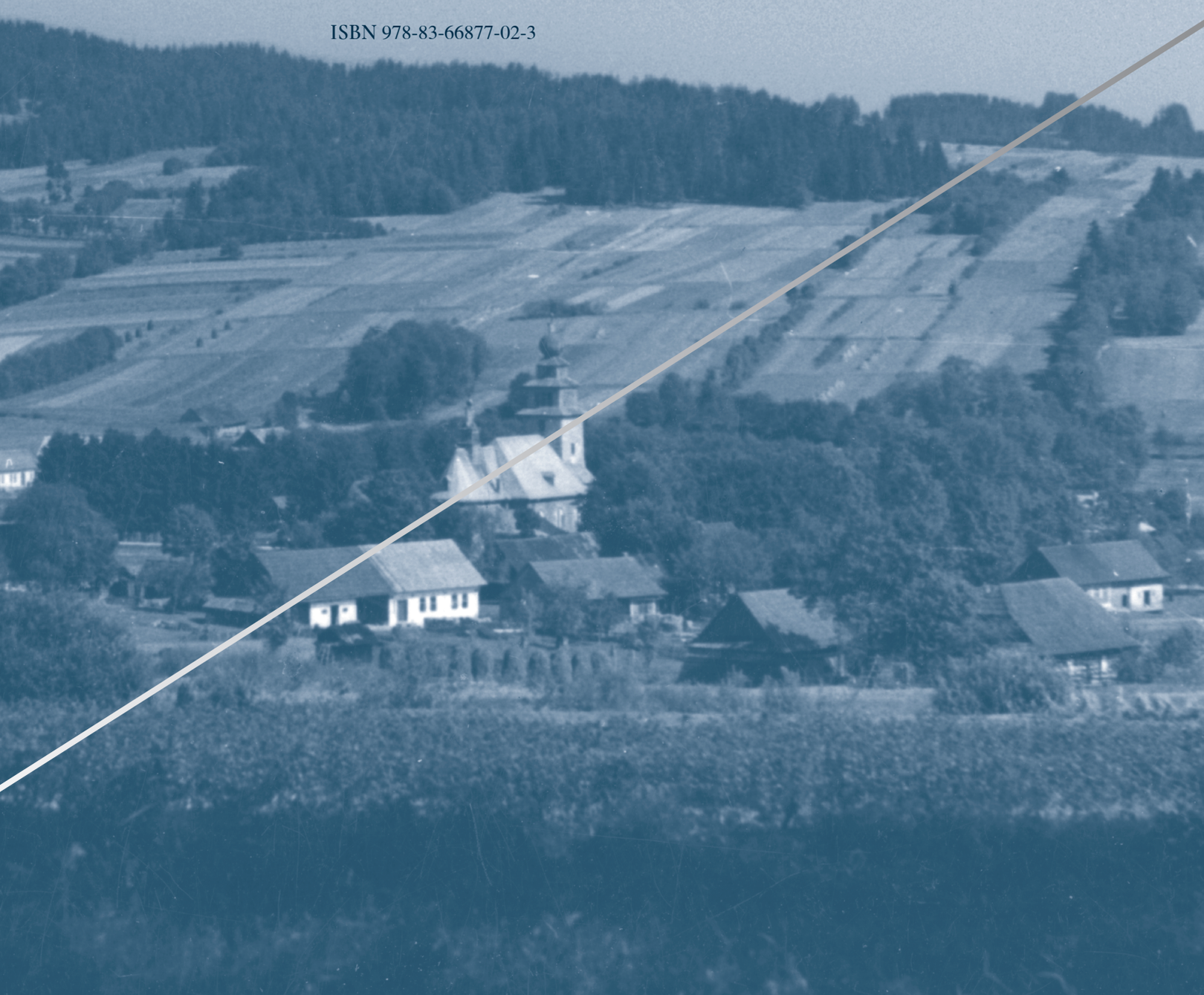



Lipnica Mała na starej fotografii, to album przedstawiający dawną Lipnicę wraz z życiem jej mieszkańców. Powstał on dzięki życzliwości wielu osób, które chciały podzielić się z czytelnikiem historią swoich rodzin, bliskich i znajomych, uwiecznioną na starych fotografiach do roku 1976. To data zamykająca pewną epokę miejscowości. Wiąże się ze śmiercią proboszcza Lipnicy Małej ks. Józefa Buronia, który tę funkcję pełnił prawie pół wieku.

Przekazanie fotografii do druku obliguje do podtrzymania pamięci o minionych czasach oraz pamięci o osobach i miejscach znanych z opowiadań odchodzącego pokolenia Lipniczan. Składamy serdeczne podziękowania wszystkim, którzy udostępnili zdjęcia, opowiedzieli historie z nimi związane i przekazali je do publikacji.

Zdjęcia zostały ułożone w siedmiu rozdziałach podzielonych na tematyczne podrozdziały. Podpisy dołączone do fotografii różnią się stopniem szczegółowości, ze względu na ulotność ludzkiej pamięci, a przy braku informacji o treści zdjęcia, podane są znane ogólnie opisy historyczne. Kilka zdjęć pozostawionych bez szczegółowego podpisu jest zaproszeniem czytelników do twórczego oglądania publikacji.

Album rozpoczyna rozdział poświęcony „gazdówce", będącej kiedyś nieodzowną częścią egzystencji mieszkańców, a dzisiaj już w większości reliktem przeszłości. Kolejne rozdziały ukazują sposoby spędzania wolnego czasu oraz uroczystości społeczne, rodzinne i parafialne różniące się zasadniczo formą od dzisiejszego ich przeżywania. Przedstawiono następnie instytucje i organizacje, obecne także we współczesności, choć w zmienionej formule i sposobie działania. Dramat wojny, portrety osób bliskich oraz twarze, które trudno zidentyfikować zamykają opowiadanie o Lipnicy Małej na starej fotografii.

Autorom albumu bardzo zależało na tym, aby oglądanie zdjęć doprowadziło do szeregu dyskusji na temat minionego czasu, poszerzyło wiedzę o małej Ojczyźnie, było impulsem do poszukiwań pamiątek historii oraz uzmysłowiło potrzebę ratowania tego, co tak ulotne i nietrwałe.

Twórczego oglądania!

1 *Gospodarstwo i praca na roli*

str. 08 Praca w polu
str. 15 Konie i zaprzęgi
str. 17 Żywy inwentarz i prace z nim związane
str. 22 Prace leśne i zbieranie runa

2 *Czas wolny*

str. 26 Nad wodę
str. 27 Zimą
str. 29 Na dwóch kółkach
str. 34 W góry
str. 35 Muzyka, taniec, śpiew

3 *Uroczystości rodzinne*

str. 40 Uroczystość I Komunii Świętej
str. 58 Bierzmowanie
str. 65 Śluby i wesela
str. 82 Pogrzeby

4 *Z życia parafii*

str. 90 Małolipnickie świątynie
str. 99 Księża i osoby zakonne
str. 105 Uroczystości
str. 112 Pielgrzymki
str. 114 Życie na plebanii

5 *Instytucje i organizacje*

str. 124 Szkolnictwo
str. 128 Kursy
str. 129 Poczta i handel
str. 130 Straż pożarna, orkiestra, kultura

6 *Wojsko*

str. 134

7 *Portrety*

str. 142 Portrety pojedyncze
str. 153 Portrety przed domem
str. 163 Portrety zbiorowe



Na fundamentach nowego kościoła, w tle stara plebania



Żniwa.
Emil Kidoń z żoną Anną

GOSPODARSTWO I PRACA NA ROLI

1

Spacerując dzisiaj wśród pól leżących odłogiem i zarośniętych chwastami, trudno wyobrazić sobie ich dawny „gwar". Wraz z nastaniem wiosny stawały się one miejscem pełnym życia. Od krańca do krańca wsi można było usłyszeć wzajemne pozdrowienia: *Boze pomogoj – dej Panie Boze*. Pracowało się od świtu do zmierzchu, każda gazdówka przez cały dzień tętniła życiem, a momentem zupełnego zamierania pracy był dźwięk kościelnych dzwonów i modlitwa na „Anioł Pański".

Praca w polu



Żniwa, młócenie zboża



Wykopki - Eugenia Zając 1970 r.



Robienie wianka na zakończenie żniw, rodzina Łuków 1964r.



Na ściernisku podczas żniw

U Jana i Barbary Kowalczyk



Wykopki - od lewej Roman Kidoń, Cecylia Kidoń, Cyprian Wojtyczek, Tibor Marszałek i Maria Zając 1970r.





Wykopki - od lewej
Tibor Marszałek,
Cecylia Kidoń
i Maria Zając 1970 r.



Eugenia Zając
1970 r.

Wykopki - od lewej
Eugenia Zając
i Krystyna Kidoń
1970 r.





Wykopki,
Roman Kidoń



Eugeniusz Zając
z bratanicą z Łodzi,
wiosna 1965 r.



Augustyn
i Aniela Wróbel
oraz Maria
Jędryga
z d. Wróbel
ok. 1965 r.



Wakacje, lipiec 1972 r.

Sianokosy, lata 70-te



Konie i zaprzęgi



Grabarz, Albin Domin 1954 r.

Wilhelm Wontorczyk lata 50-te





Antoni Sitarz lata 60-te



Dzieci
na koniu
ok 1958 r.



Przed domem
Barbary i Jana
Kowalczyków



Barbara
i Jan
Kowalczyk



Przed
domem
u Morawów
1964 r.



Józef Morawa z chłopcem ze Słowacji
Lipnica Mała 1967 r.



Ferdynand
Scechura



Antoni Michalak
(ur. 1911 zm. 1974 r.)
z wnukiem Albinem
Gura (ur. 1961 r.)



Stefan Michalak 1966 r.

Antoni Sitarz lata 60-te





Stanisław Zając lata 60-te



Józef
i Marian
Zając

Rodzina Łuków podczas żniw 1964 r.







Eugeniusz Łuka 1964 r.



Józef Łuka

Stefan Kowalczyk
z synem Józefem





E. Brzegowy
1965 r.



Tadeusz
i Ignacy
Wontorczyk
lata 70-te



Wakacje w Lipnicy Małej
lipiec 1970 r.





Stefan
Gwiżdż
ur. 1954
zm. 2014 r.

Żywy inwentarz i prace z nim związane

Dom Omylaków





Róża Jarosz z d. Bury ok.1959 r.

1968 r.





„Pasterz" Franciszek Czerwonka
w okolicy „Wierchowej drogi"



Rodzina Michalaków. Od lewej: Bogusława Michalak, Tadeusz Michalak, Bogusława Osysek, Irena i Wendelin Michalak



Przygotowanie drobiu na niedzielny obiad - Jan Śmiech

Ireneusz Sobek przed domem Franciszka Burego





Prace leśne i zbieranie runa



Praca przy wyrobie cegły. Anna Pakos z bratową



Wypalanie cegły





Prace przy ścinaniu drzew pod Babią Górą, Piotr Domin - jeden z pierwszych który odbył kurs obsługi piły motorowej

„Pilenie" drewna, Ludwik Marszałek, Eugeniusz Łuka, Franciszek Gondek



Łukowie.
„Ciupanie
gnotków”



„Sykowanie”
opału na zimę
- Emilia Wontorczyk



Pranie chodników
na rzece, Bronisława
Kostyra-Cegielny
lata 70-te

Praca poza domem



Lipniczanie wyjeżdżający za „chlebem” Słowacja ok. 1940 r. Karolina Omylak szósta od lewej



Lipniccy pracownicy na budowie w Szczakowej lata 50-te



Ptracownicy w lesie. Wilma Łuka z d. Bury, Eugeniusz Ferenc. Julia Gwizdz, Albin Zbieżek, Róża Jarosz z d. Bury Elżbieta Ferenc i Julia Szatanik



Praca przy wyrobie lin. Druga od lewej Irena Holla



Praca w lesie. Od lewej Julianna Stopiak z d. Kubacka, nn, Irena Hola z d. Zając

1968





Praca w Oświęcimiu 1968 r. Jan Śmiech z kolegą i synem Augustynem



Roboty w lesie. Eugenia Kowalczyk pierwsza od prawej





Pamiątka z pracy w Myślenicach. Augustyn Śmiech z kolegą



Praca Antoniego Omylaka w latach 70-tych



Danuta Kidoń i Marian Głuch rocznik 1966 r.

CZAS WOLNY 2

W czasie wolnym trzeba było wyjść „na pole”, bo w domu się „kotwiło”. Centrum rozrywki była rzeką, a tam: budowanie jazów, pływanie, łapanie ryb na wędkę, słoik, albo po prostu na rękę. Innym miejscem odpoczynku był „kamieniec”, gdzie chłopcy nieustannie kopali „łobdę”. Zimą na „brzyskach” zjeżdżało się na nartach, sankach, czy na workach, a gdy zamarzła woda, to chętnie ślizgało się na lodzie. Kto miał rower lub motor mógł udać się na przejażdżkę, a kogo było stać to autobusem PKS-u w dalszą podróż.

Jak już się „ćma robiła”, to się ludzie „zganiali” na „posiodki”. Wtedy miło było posłuchać, jak starzy ludzie opowiadają.

Nad wodą



Nad morzem
1963



Emil Zając
- Dyrektor Zakładów
Stomil w Bydgoszczy
1950 r.



Eugeniusz Zięba
1966 r.



Stanisław Zając z kolegą

Zimą

Zimowa przejażdżka





Rodzina Wojtyczków,
w środku Maria Wojtyczek



Zima ok. 1964



Droga Rajsztag
lata 60-te



Dzieci przed domem Omylaków, od lewej Janusz i Ola Omylak



Feliks Michalak, Franciszek Brzegowy, Emil Michalak, Józef Michalak, Stefan Michalak 1969 r.



Zima lata 70-te. Od lewej Marian Gwiżdż, Augustyn Gwiżdż, Marian Kidoń



Jan Gluc na zawodach biathlonowych 1975 r.

Na dwóch kółkach



Ignacy Stasik na „Jawie" drogą przez Wierzbówkę 1955 r.



Eugeniusz i Julia Łuka 1953 r.

Droga u Wojtyczków. Tibor Marszałek 1962 r.



Wendelin Stechura 1963 r.



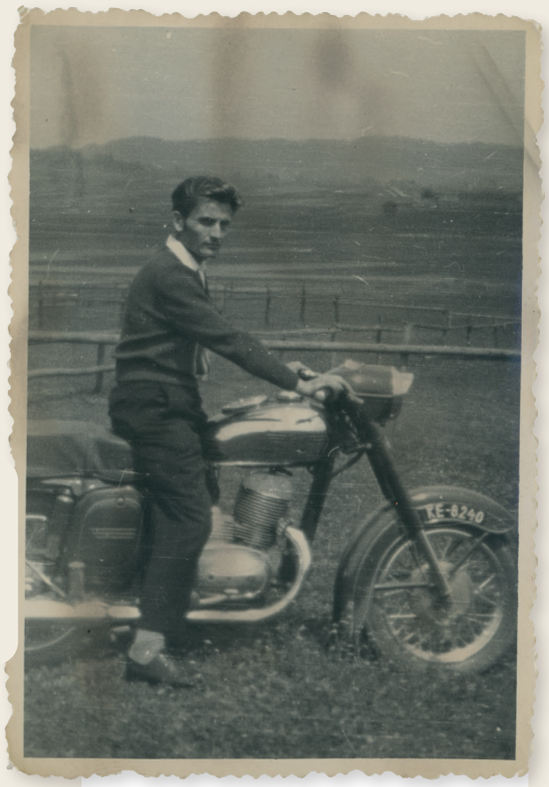

Rajmund Omylak na „Jawie”
250, lata 60-te

August Zięba 1968 r.







Aniela Wróbel
z d. Faculak przed
starym domem



Bronisław
Morawa
z siostrą
Marią 1965 r.



Na Rajsztagu
lata 70-te

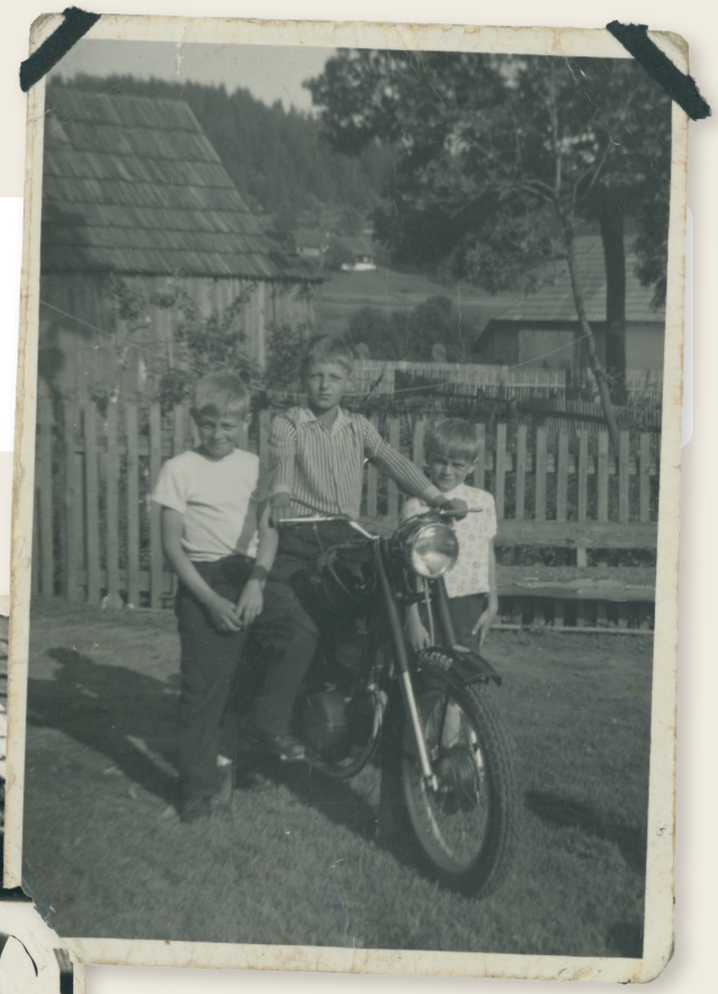

Ferdynand
i Józef Scechura
z kuzynem
Stanisławem

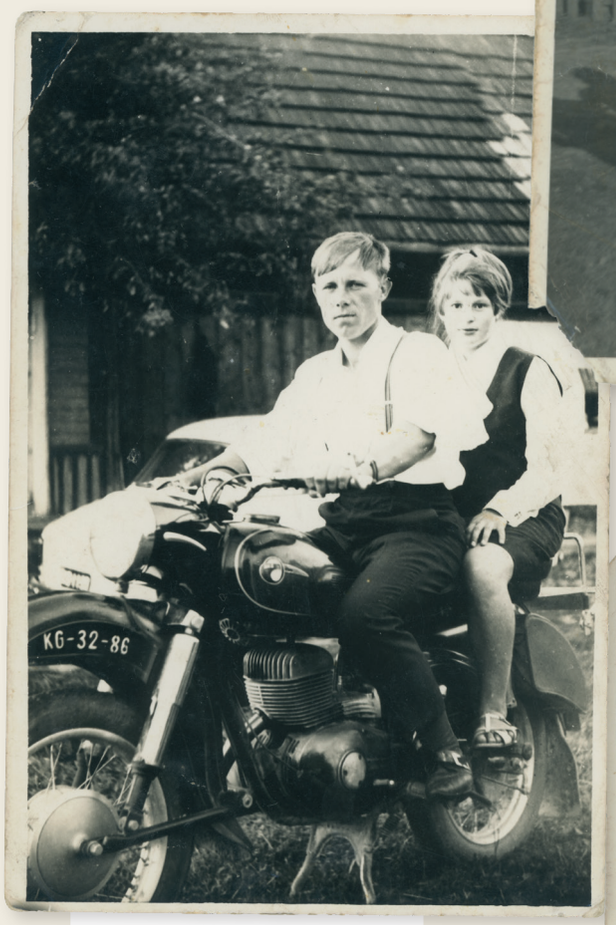

Józef i Aniela Pakos
lata 60/70-te



Józef
Smreczak

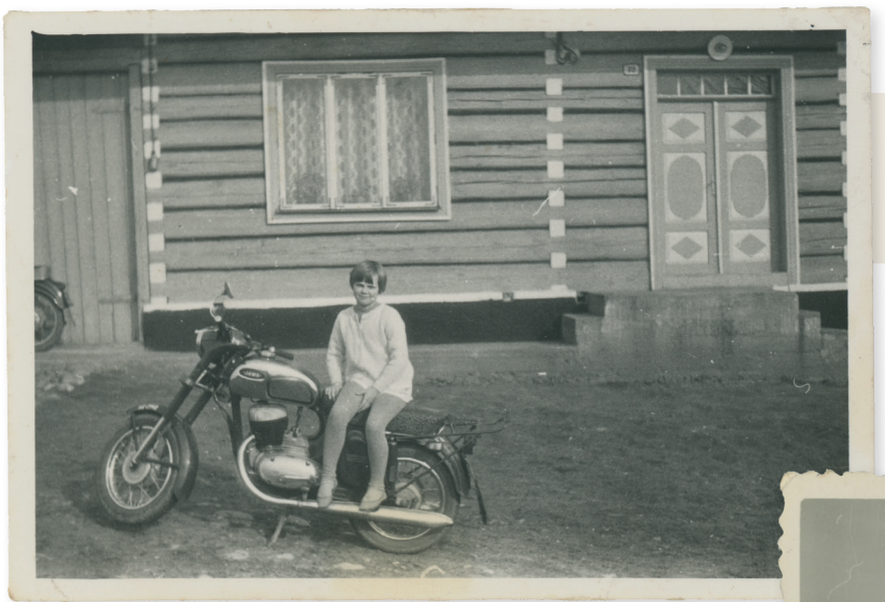

Zofia
Smreczak

Eugenia Kowalczyk





Eugeniusz Żywioł
obok rodzinnego
domu

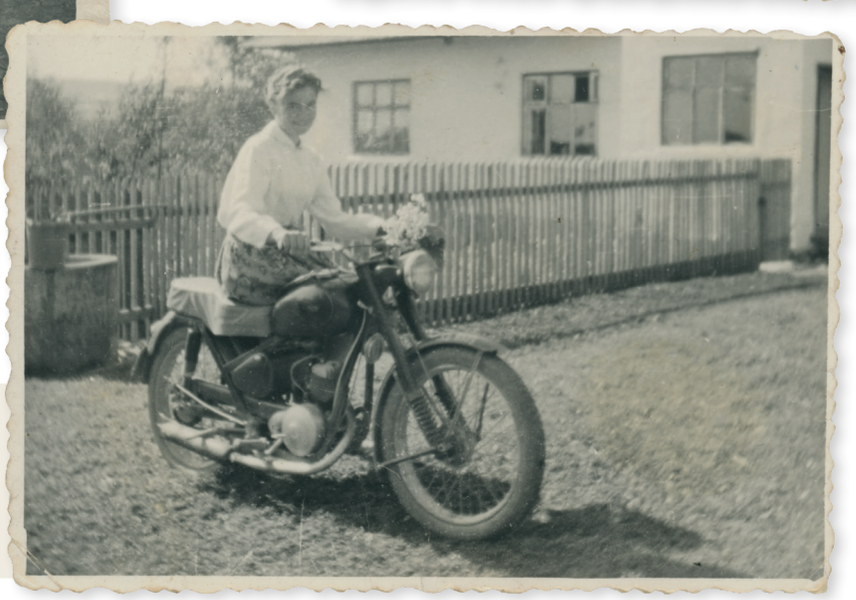

Wilma
Omylak
z d. Kobroń



Emil Wontorczyk



Stanisław Gwiżdż
z Bijokówki
i Maria Domin

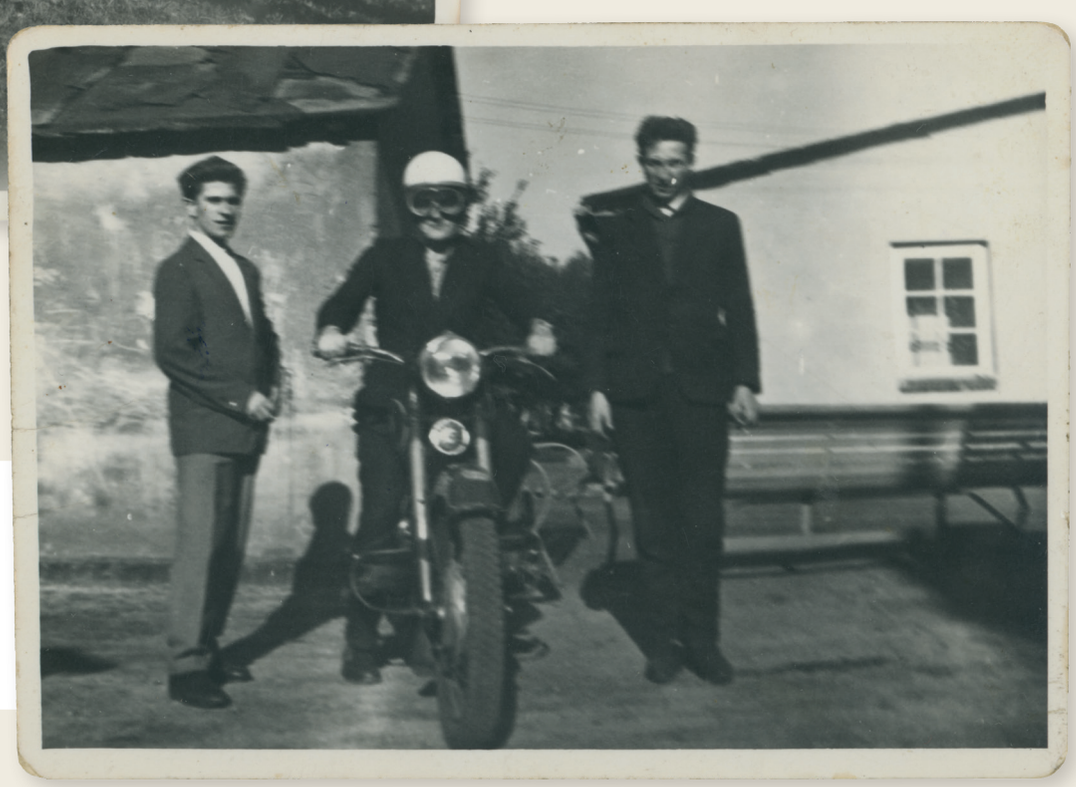

Wilhelm
Wontorczyk
z kolegami

W górach



Ruiny schroniska na Babiej Górze



Maria Domin w Tatrach



Janusz Jarosz, Mirosław Styrcuła i Anna Bochaczyk na Babiej Górze

Muzyka, taniec, śpiew



Augustyn Kidoń z Janem Pardynkiem na tle domu Kidoniów





Aniela Kidoń i Jan Głuch



Maria Kidoń z Stefanem Łuka,
Zespół Kostyrów



Jan Kidoń, Eugeniusz Stercuła
i Justyna Stercuła nad Morskim
Okiem. Zespół Kostyrów



Jan Kidoń,
Stefan Kidoń,
Stefan Łuka,
Zespół Kostyrów



Lipnica Mała lata 50-te.
Od lewej: Józef Góra, nn,
Emil Osysek, Albin Kobroń,
Emil Karkoszka



Występ zespołu Orawa zrzeszającego młodzież z całej Orawy, którego kierownikiem był Józef Omylak. Przed mikrofonem: Anna Brzegowa, Feliks Michalak i Emilia Madziar



Działający przy Klubie Rolnika w Lipnicy Małej zespół
na dożynkach w Jabłonce. Występują od lewej Emilia Madziar,
Józefina Karkoszka, Feliks Michalak i Alina Brzegowy



Dożynki 1972 r. Wieniec z Lipnicy Małej przygotowany przez
panią Józefiną Adamczyk wraz z koleżankami z Koła Gospodyń Wiejskich.
Przy wieńcu od lewej Józefina Karkoszka, Feliks Michalak, Maria Zając



Kobiety od Menteli śpiewające na weselu



Tibor
Marszałek
1962 r.

Franciszek Żywioł
z Józefem i Emilem Kobroniami





Lata
70-te



Młodzież pod Babią Górą, Aniela Pakos w środku



Zespół regionalny Wiktorii Smreczak na Słowacji





I Komunia Świeta Anieli i Marii.
Marek Scechura, Cecylia Scechura, Justyna Scechura oraz syn Marka i Cecyli, 1965 r.

UROCZYSTOŚCI RODZINNE 3

W gronie rodzinnym spędzało się mnóstwo czasu dzieląc nieraz jedną izbę. Dzisiaj trudniej jest zebrać razem wszystkich domowników, którzy poszukując pracy lub edukacji udają się nieraz w odległe strony. Czas rozłąki rekompensują gościny, które sprawiają, że czas się na chwilę zatrzymuje.

Zawsze wielkim wydarzeniem rodzinnym były uroczystości religijne, które były okazją do wspólnych spotkań. Oprócz zacieśniania więzi rodzinnych była to także okazja do zrobienia pamiątkowych zdjęć, które stawały się lustrem historii.

Chrzty

Chrzest Święty lata 60-te





Chrzest Święty Danuty Kidoń, czerwiec 1966 r.



Augustyna Jurczak, Bronisława i Józef Morawa z dzieckim, lata 60-te



Chrzest Święty lata 70-te



Chrzest Święty
od lewej:
Bogusława Michalak,
Irena Michalak

Uroczystość I Komunii św.





I Komunia Święta. Szósta w pierwszym rzędzie licząc od prawej Maria Bury z d. Małysa, 1930 r.





I Komunia Święta Petroneli Mentel z d. Łowas

I Komunia Święta Anieli Wojtyczek obok matka





Anna Czerwonka
z d. Wojtyczek ok. 1949 r.

I Komunia Święta Anny Gluc (siostry Samueli) rocznik 1948





I Komunia Święta Anny Gluc (siostry Samueli) druga od lewej rocznik 1948



I Komunia Święta Anny Gluc



ks. Józef Buroń
i nauczyciel Emil Ciok
z dziećmi
pierwszokomunijnymi
1953 r.



Rocznika 1953



I Komunia Święta
rocznik 1951,
od lewej: Ignacy
Karkoszka i brat Franciszek
z matką oraz Ignacy
Wróbel brat Franciszek
z matką Joanną



I Komunia Święta Augustyna Kidoń, rocznik 1951



I Komunia Święta Danuty Kidoń, rocznik 1959



I Komunia Święta Tadeusza Gwiżdż. Dzieci rocznika 1960 z ks. Edwardem Piekarzem oraz wychowawcą Janem Łyscarzem SP nr 3

I Komunia Święta rocznik 1956







I Komunia
Święta
lata 60-te



I Komunia Święta lata 60-te



Dzieci pierwszokomunijne
od lewej Cecylia Kowalczyk
z d. Pakos z matką Anną,
Aniela Nowakowska z d. Wontorczyk
z matką Marią



I Komunia Święta 1968 r.



Od lewej:
Franciszek Petrela,
ks. Józef Buroń,
ks. Edward Piekarz,
Janina Szymala, 1967 r.



Dzieci
pierwszokomunijne
ze Szkoły Podstawowej
nr 1, 1967 r.



I Komunia Święta
Romana Kowalczyka
z rodzicami i siostrami
1967 r.



I Komunia Święta 1969 r.



I Komunia Święta
Józefa Stasik
z mamą i babcią

I Komunia Święta
Jolanty Baliga.
Od lewej: Jan Górka,
Danuta Bandyk,
Stanisław Bandyk,
drugi rząd od lewej:
Maria Pakos, Aniela
Pakos, Jolanta Baliga
obok stoi Eugenia
Górka 1962 r.





I Komunia Święta Jana Szlachty.



I Komunia Święta 1972 r.



I Komunia Święta Heleny Szlachta.



I Komunia Święta lata 70-te



Lata 70-te



I Komunia Święta dzieci z SP nr 3. Od lewej chłopcy: Stanisław Domin, Zbigniew Stehura, Marian Kidoń, Marian Gwiżdż, od lewej dziewczęta: Zofia Baliga, Bogumiła Marszałek, Maria Gwiżdż, Zofia Sobek, Alicja Morawa



I Komunia Święta Andrzeja Łuki



I Komunia Święta Zofii Szlachta lata 70-te



Poczęstunek komunijny za kościołem. Pierwsza od prawej Maria Jędryga z d. Wróbel lata 70-te

Bierzmowanie



Bierzmowanie Maria Smreczak i
Cecylia Brzegowy,
świadek Rozalia Wontorczyk

Bierzmowanie Eugenii Sitarz
lata 50-te





Bierzmowanie 1951 r.



Pamiątka bierzmowania, Elżbieta Jazowska z d. Śmiech, Ferdynand Śmiech, Augustyn Śmiech 1953 r.





Pamiątka bierzmowania Jolanty Kubacka-Stec i Augustyny Stechura, świadek Jolanta Janowiak, dziecko Stanisława Kubacka - Janowiak



Bierzmowanie Piotra Łuki z Łukówki





Bierzmowanie Marii Świetlak z d. Matonog z rodzeństwem Ignacem i Emilią, Alojzym, Cecylią ok. 1952 r.



Cyprian i Eugenia Smreczak świadkowie do bierzmowania Marii Tomczak i Ignacy Faculak

Pamiątka z bierzmowania
Bronisławy Szewczyk





Bierzmowanie
Julia Pakos,
Aniela Kostyra,
Elżbieta
Kidoń, Danuta
Stopiak



Bierzmowanie
od lewej: Cecylia
Kowalczyk
z d. Pakos,
Wilma Janowiak,
Józef Pakos,
Irena Zając
z d. Pakos





Bierzmowanie Emilii Wojtyczek
z d. Pakos



Pamiątka z bierzmowania,
Maria Świetlak z Różą Michalak



Śluby i wesela



Ślub Karoliny i Józefa Ferenc





Ślub Ireny Kubacka z Stefanem Zającem 1947 r.

Ślub Józefa i Bronisławy Morawa z d. Adamczyk 9 VIII 1949 r.





Ślub Wendelina i Joanny Michalak lata 40-te



Piotr i Magdalena Kowalczyk z d. Sobek 1955 r. Opiekunowie kapliczki u Wojtyczków.



Ślub Franciszka i Pauliny Kulka ok 1956 r.

Wesele Rozalii i Emila Łuka





Pamiątka ślubu Emilii Kubacka i Cypriana Łuka 1956 r.



Wyjazd
z domu
po Pannę
Młodą
1956 r.



Wesele u Marii
Gwizdż, Stefan
Adamczyk



Ślub Józefa
i Wilhelminy
Bandyk
ok. 1958 r.



Ślub Ireny
Szlamczyk,
21 VIII 1952 r.



Wesele Antoniego i Joalnty Madziar z d. Kobroń. Jolanta Góra, Jolanta Brzegowy 1954 r.



Wesele Cypriana Łuki. Pan Młody z chrzestnymi Janem i Herminą Kidoń 1956r.



Ślub Tadeusza i Ireny Kidoń lata 50-te



Drużbowie na weselu, Alojzy Gwiżdż i Tadeusz Kidoń lata50-te

Ślub Piotra i Wilmy Łuka z d. Pakos obok druchny Joanna Ferenc z d. Pakos i Eugenia Kubacka





Cecylia Oskwarek - Szewczyk lata 50-te

Śub Eugeniusza i Eugenii Zając, od lewej: Cyprian Giza, Józef Madziar, Emil Lichosyt, Emil Zając, Franciszek Lichosyt, Ferdynand Lichosyt, Eugenia Zając, Eugeniusz Zając, Augustyn Wojtyczek, Teodor Lichosyt, 1959 r.





Ślub Jana Górki i Małgorzaty Ferenc



Ślub Alfonsa
i Ireny Omylak
11 luty 1960 r.



Ślub nauczycielki z SP nr 1 Zofii
i Ignacego Stasik 1961 r.

Ślub Teodora i Jolanty Wontorczyk
z d. Brzegowy, 1962 r.





Ślub Emilii Piecusiak i Augustyna Kubacka, sierpień 1962 r.



Wyjście z domu do ślubu Józefa Oskwarek





Sierpień 1962, Wilhelm Wontorczyk, Emilia Piecusiak, Eugeniusz Wykręt

Ślub Augustyna i Anieli Wróbel, od lewej: Julia Faculak, Józefina Brzegowy, Aniela Wróbel, Filomena Tomczak, Andrzej Faculak 1962 r.





Ślub Anieli i Augustyna Wróbel od lewej: Józef Oskwarek, Aniela Wróbel, Augustyn Wróbel, Petronela Domin, Ferdynand Szlachta 1962 r.



Cecylia Zając i Marek Scechura



Wesele Mileny Wojtusiak i Eugeniusza Bury. Od lewej: Maria Bury z d. Małysa, Franciszek Bury, Antoni Antałczyk



Lipniccy drużbowie: Emil Styrcuła, Augustyn Gluc, Jan Wojtyczek



Maria Szlamczyk, Augustyn i Józef Oskwarek 1964 r.



Wesele Stefana
i Anieli Szlachta



Ślub Eugeniusza
i Cecyli Pakos
z d. Wojtyczek
ok. 1964 r.



Ignacy Oskwarek, Franciszek Oskwarek żona Maria z d. Kubacka
córka Cecylia oraz matka Petronela Oskwarek

Ślub Ireny i Augustyna Wontorczyk



Od lewej: Rozalia Wontorczyk, Wilma i Antoni Janowiak, Jolanta Wontorczyk



Ślub Emili i Augustyna Pakos 1965 r.





Małgorzata i Jan Górka z Józefem Ferencem 1965 r.





Ślub Tibora i Marii
Marszałek z d. Kidoń 1967 r.



Wesele
Eugeniusza
Zająca
1968 r.



Wesele
Bronisławy Łuka
z Franciszkiem
Nowakiem



Pamiątka ślubu
Jana Górki
i Małgorzaty
z d. Ferenc
1968 r.



Kamil Omylak
w drodze na wesele,
późne lata 60-te



Ślub Rajmunda Omylaka z Wilmą z d. Omylak. Ministrant Stanisław Żurek, druchny: Elżbieta siostra Wilmy, Aniela Bohaczyk koleżanka, Ilona siostra Rajmunda, Bronisława Michalak sąsiadka Rajmunda, Józefina Karkoszka siostra Franciszki Omylak, 29 VII 1967 r.

Wesele Joanny Brzegowy 1969 r.







Ślub Stefana i Anieli Zbieżek z d. Baliga 16 VIII 1971 r.





Cecylia Jędryga, Anna Tomczak, Cecylia Kubacka



Augustyna Stechura- Oskwarek z drużbami Ferdynandem i Augustynem Oskwarek

Emilia Wontorczyk, Helena Wierzbiak, Olina Stec - kucharki na weselu Joanny i Stanisława Gwiżdżów





Powitanie pary młodej Emili Żywioł i Jana Pardynek przez Franciszka i Marię Żywioł



Obrządki weselne przed ślubem - sypanie zbożem i kropienie wodą święconą

Goście weselni przed stodołą na plebanii





Błogosławieństwo
przez Franciszka Burego



Wesele, od lewej: Maria Pakos, Cecylia Scechura





Wejście do kościoła, nad drzwiami napis fundacyjny kościoła



Gaździny na weselu



Z lewej Karol Kucak ur. 1895 zm. 1975



Brama weselna 1975 r.



Ślub 1975 r.



Dwa śluby jednocześnie:
Bronisława i Milan Małysa oraz
Helena i Ignacy Wierzbiak
5 luty 1977 r.



Wesele
u Jędrusia



Emilia Kubacka z koleżanką





Przygotowanie do wesela 1980 r.











Pogrzeby

Pogrzeb Albina Brzegowego
wyjście z domu 1958 r.





Pogrzeb Cypriana
Smreczaka 1953 r.



Pogrzeb Albina Brzegowego
sierpień 1958 r.

Ks. Józef Buroń

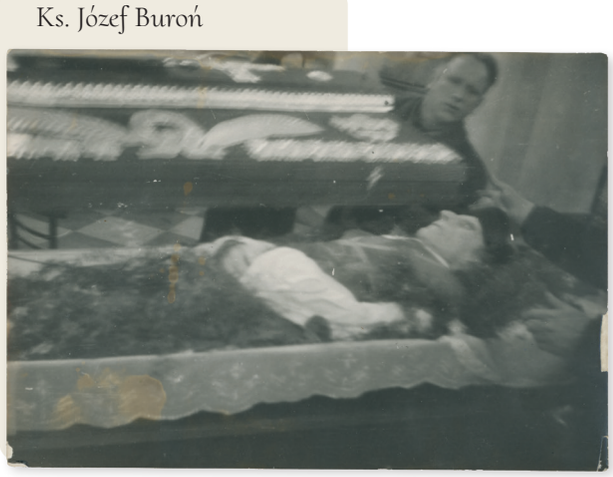

Pogrzeb Józefa Mentela 20 II 1960 r.





Pogrzeb Lucjana Marszałka 1960 r.





Pogrzeb Andrzeja Faculaka lata 60-te



Pogrzeb Wendelina Brzegowego ur. 1904 r. zm. 1974 r. na pierwszym planie klęczą: Stefan Omylak ur. 1901 zm. 1980, Wilhelm Brzegowy ur. 1908 zm. 1978 r.



Ks. Franciszek Dużyk nad trumną Tereni Gluc od lewej: grabarz Albin Domin, Krzysztof Zębol, Grażyna Lichosyt, Augustyn Zubrzycki, Janusz Marmula, Irena Zubrzycka, Maria Zębol



Pobrzeb
Antoniego
Michalaka
ur. 1911 r.
zm. 1974 r.



Pogrzeb
Marii
Stechura
1974 r.



Pogrzeb
nauczyciela
Edwarda
Szymala
1977 r.



Pobrzeb Józefa Brzegowego 1978 r.



Pogrzeb Emila Wontorczyka



Pogrzeb strażaka Ignacego Gluca. W pogrzebie biorą udział strażacy: wieniec niosą Albin Stec, Wilhelm Zając z prawej Ferdynand Szlachta



Procesja za wodę

Z ŻYCIA PARAFII 4

Wspólnota parafialna koncentrowała wokół siebie życie jej członków. Parafii a śzo. Stefana w Lipnicy Małej (słow. Hornej Lipnicy) erygowana została w 1919 roku, tak burzliwym dla dziejów Orawy. W latach 30-tych XX wieku wybudowano obecny kościół parafialny, który był wspólnym dziełem mieszkańców oraz księdza Józefa Buronia. Po wybudowaniu nowego kościoła, stary kościółek zburzono i dziś można go oglądać tylko na unikatowych fotografiach.

W tym miejscu chcemy przywołać osoby z Lipnicy Małej, które poświęciły swoje życie dla Boga i wybrały drogę życia konsekrowanego.

Małolipnickie świątynie



Mężczyźni przed starym kościołem od lewej:nn,nn,Wilhelm Zając,Ignacy Omylak, nn lata 30-te (zdjęcie z okładki)



Na plebanii przy budowie kościoła





Poświęcenie dzwonu



Perdynand Pakos i Augustyn Wojtyczek 1954 r.

Cyprian Smreczak





Widok na kościół 1960 r.



Anna i Florian Pakos z dziećmi Teofilem i Ireną

Parafialny
kościół
lata 60-te





Dawny ołtarz

Msza święta
przy dawnym ołtarzu



Księża i osoby zakonne



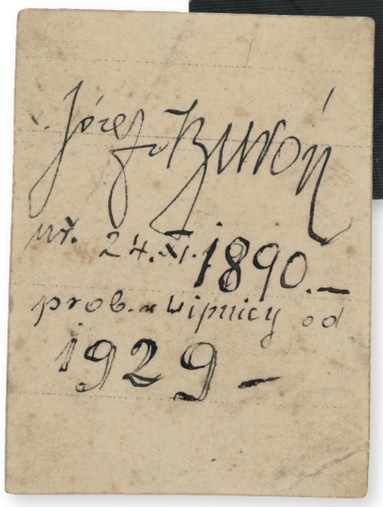

Księża przed wejściem do starej plebanii, w środku ks. Józef Buroń





Bp. Karol Wojtyła 1970 r





Kolęda. Leśniczówka na Śmietanowej.
Ksiądz J. Buroń z kościelnym 1954 r.

Księża przed wejściem na plebanię,
pierwszy z prawej ks. Ferdynand Machay



Ks. Emil Wójciak



Prymicje ks. Ferdynanda Bochaczyka





Msza prymicyjna ks. Emila Bochaczyk. Obok księdza prymicjanta stoi diakaon Karol Szlachta

Błogosławieństwo rodziców.
Diakoni: Józef Morawa i Karol Szlachta





Msza prymicyjna ks. Józefa Morawy



Msza prymicyjna ks. Karola Szlachty

Albertynka Siostra Samuela w pracy, druga od prawej strony





Na obłóczynach siostry Eugenii. Kraków ul. Św. Jana 7, 6 VII 1971 r.



Siostra Anna Stechura, odwiedziny rodziny

Uroczystości





Procesja wokół kościoła
późne lata 60-te



Procesja
wokół
kościoła



Błogosławieństwo prymicyjne
ks. Emila Bochaczyka

Procesja prymicyjna
ks. Emila Wójciaka





Odpust
w Lipnicy
Małej 1972 r.



Procesja prymicyjna
do kościoła z domu
ks. Karola Szlachty



Błogosławieństwo prymicyjne przez ks. Karola Szlachtę



Wyjście z domu na Mszę św. prymicyjną ks. Józefa Morawy



Prymicje ks. Józefa Morawy 1974 r.





Prymicje ks. Józefa Morawy 1974 r.

Kościół parafialny w Lipnicy Małej. Podział miejsc: po prawej kobiety po lewej





Procesja eucharystyczna

Pielgrzymki



Kalwaria Zebrzydowska pierwszy od prawej Ignacy Scechura 1953 r.



Ambroży Hujas, Cyprian Kubacki, Franciszek Borowy



Częstochowa 30 VII 1957 r.



Pamiątka
z Jasnej Góry
pierwsza z lewej
Maria Kobroń



Pamiątka z Kalwarii
od lewej: bracia Antoni, Józef
i Fero Bandyk, nn

Panny od Menteli na Kalwarii





Na falochronie w Chałupach

INSTYTUCJE I ORGANIZACJE 5

Społeczna potrzeba łączenia się w grupy ludzi o podobnych zainteresowaniach i pasjach, a także konieczność wspólnego działania sprzyjało powstawaniu wielu potrzebnych instytucji i organizacji. Wśród nich należy wymienić Wspólnotę Urbarialną, tak charakterystyczną dla Orawy, szkoły, placówki handlowe i pocztowe oraz Ochotniczą Straż Pożarną. To z nich wyrastały lokalne autorytety, które przez swoją obecność nadawały powagę uroczystościom i wydarzeniom. Warto zatrzymać się na chwilę i pomyśleć o ich wkładzie w nasze życie oraz o przemianach jakie się w nich dokonywały.

Szkolnictwo



Uczniowie z przed Szkołą Podstawową nr 1 w Lipnicy Małej
lata 40- 50-te - jedna z uczennic Emilia Stec



Wycieczka dzieci szkolnych do Krakowa 1965 r.

Wycieczka do Warszawy Ireny Omylak z d. Pakos 1958 r.



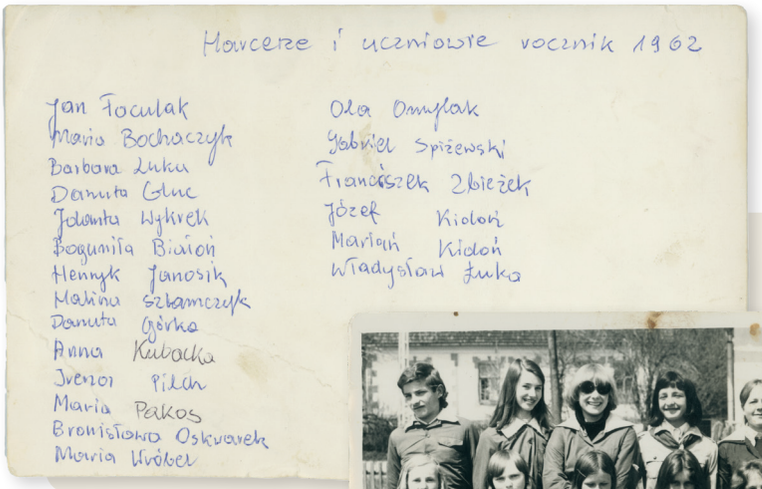
Harcerze i uczniowie rocznik 1962

Jan Foculak
Maria Bochaczyk
Barbara Łuka
Danuta Głuc
Jolanta Wykręt
Bogumiła Białoń
Henryk Janosik
Halina Szkamczyk
Danuta Górka
Anna Kubacka
Ivenzo Pilch
Maria Pakos
Bronisława Oskwarek
Maria Wróbel

Ola Omylak
Gabriel Spiżewski
Franciszek Zbieżek
Józef Kiołek
Marian Kidoń
Władysław Łuka

Szkoła Podstawowa
nr 2 rocznik 1962





Widok budynku SP nr 2
po rozbudowie
od strony wschodniej
1960 r.



Szkoła Podstawowa nr 2
w Lipnicy Małej 1965 r.



Nauczyciele ze szkół w Lipnicy Małej
z Marią Korzeniowską córką
Romana Korzeniowskiego.
W środku Józef Obszarski kierownik
Szkoły Podstawowej nr 2





Pod pomnikiem Nike





Ostatnie wskazówki przed meczem.

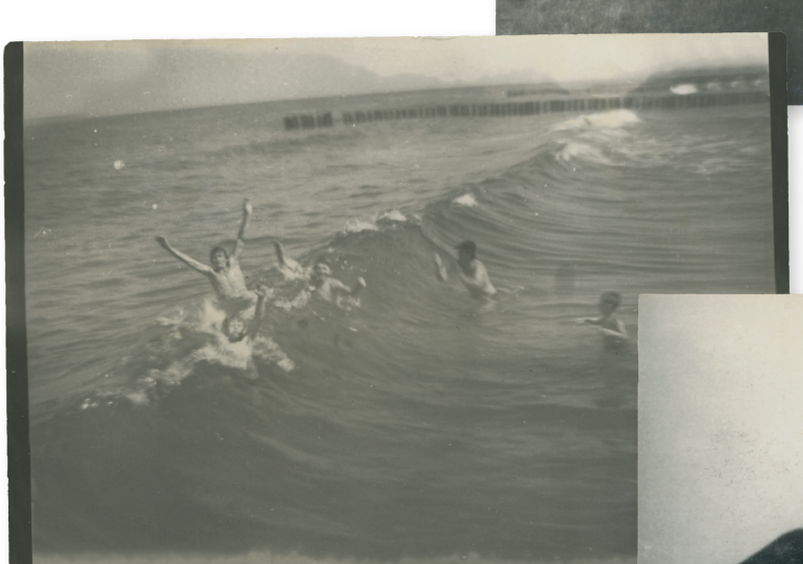

Zażywanie kąpieli w morzu.





Szkoła Podstawowa nr 1 - ukończenie VIII klasy Helena Gwiżdż



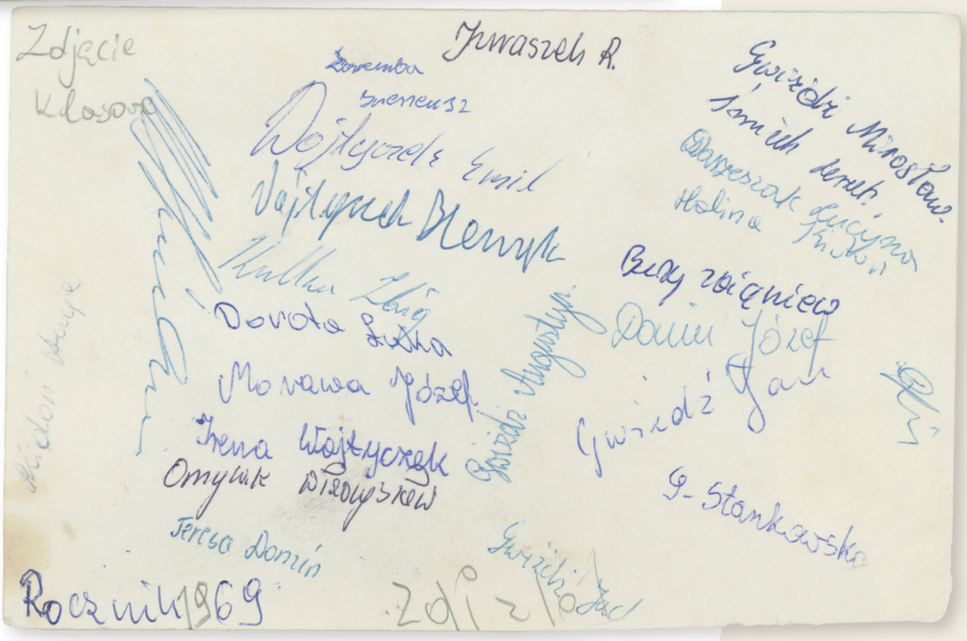



Pamiątka z klasy VIII - Zofia Świetlak, Joanna Omylak, Maria Omylak, Helena Kobroń



Nauczyciel Dudzik z drużyną piłkarską



Uczniowie z Szkoły Podstawowej nr 1, w tle Dzwonnica Loretańska



Przed Szkołą Podstawową nr 2 od lewej: Maria Kidoń, nn, Anna Gondek, Maria Omylak, Anna Omylak, Irena Pakos, Emilia Pakos



Nauczycielka Joanna Kuchta z uczniami SP nr 1 z rocznika, i uczennicami, w tle „dzwonnica burzowa” 1973





Ochrona zdrowia



Dawny Ośrodek Zdrowia w Lipnicy Małej



Pielęgniarka
Helena Lichosyt
lata 70-te



Kozubek,
Powrót z pracy
lata 70-te

Poczta i handel



Franciszek Żywioł i Wendelin Bochaczyk w gminie



Urząd Pocztowy w Lipnicy Małej - naczelnik Maria Marszałek z d. Kidoń 1968 r.

Straż pożarna, orkiestra, kultura



Strażacy w Lipnicy Małej. W pierwszym rzędzie ks. Józef Buroń, Józef Łuka, w drugim rzędzie czwarty od lewej Ignacy Gluc w trzecim rzędzie Wendelin Wojtusiak, Ferdynand Szlachta



Strażacy z Lipnicy Małej na zawodach strażackich. W drugim rzędzie w środku Ignacy Gluc

Zawody strażackie 1942 r.





Rozbudowa Remizy OSP w Lipnicy Małej. Przed budynkiem od lewej: Leon Łuka, Ferdynand Pilch, Wojciech Stwora, Tadeusz Skoczyk 1970 r.



Franciszek Sobek z kolegami
pierwszy po lewej, lata 50-te

WOJSKO 6

Rozdzielił nas, mój bracie, zły los i trzyma straż —
w dwóch wrogich sobie szańcach patrzymy śmierci w twarz.
W okopach pełnych jęku, wsłuchani w armat huk,
stoimy na wprost siebie —ja — wróg twój, ty — mój wróg!
Las płacze, ziemia płacze, godło świat cały w ogniu drży...
W dwóch wrogich sobie szańcach stoimy ja i ty.
Zaledwie wczesnym rankiem armaty zaczną grać,
ty świstem kul morderczym o sobie dajesz znać.
Na nasze niskie szańce szrapnelów rzucasz grad
i wołasz mnie, i mówisz:
— To ja, twój brat... twój brat! —
Las płacze, ziemia płacze, w pożarach stoi świat,
a ty wciąż mówisz do mnie:
— To ja, twój brat... twój brat! —
O, nie myśl o mnie, bracie, w śmiertelny idąc bój
i w ogniu moich strzałów, jak rycerz, mężnie stój!
A gdy mnie z dala ujrzysz, od razu bierz na cel
i do polskiego serca moskiewską kulą strzel.
Bo wciąż na jawie widzę i co noc mi się śni,
że Ta, co nie zginęła, wyrośnie z naszej krwi.

we wrześniu 1914

Edward Słoński „Ta, co nie zginęła”



Białoń
Andrzej
w wojsku
węgierskim



Od lewej: Alojzy Lichosyt, Wendelin
Żywioł 1916 r.



Ignacy Pakos ur. 19 VII 1913
IV Pułk Strzelców Podhalańskich
w Bielsku 1936-37 r.



Tomasz Pakos







Świetlak Franciszek



Wigilia w wojsku 25 XII 1940 r.



Świetlak Franciszek 1974 r.



Franciszek Gwiżdż z kolegami 1941 r.



W wojsku

Józef Łuka
syn Celestyna 1943 r.





Pakos Florian w wojsku lata 30-40-te

Jan Kidoń
okres II wojny
światowej
Włochy

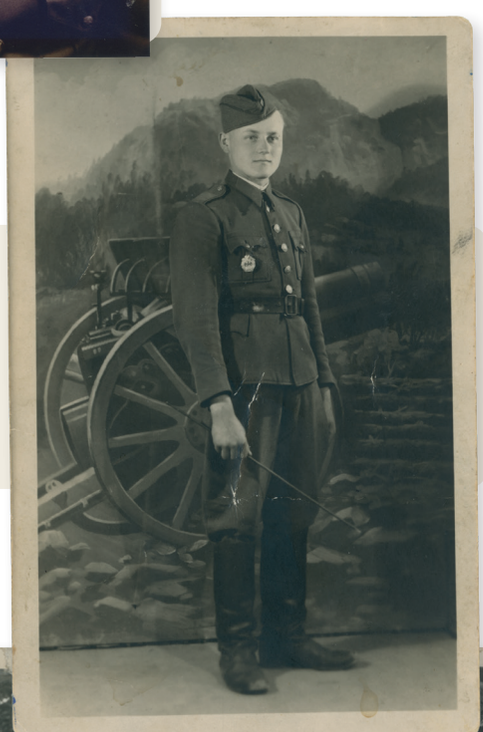



Antoni Wilk z kolegami w wojsku w Żilinie 1942 r.



Antoni Wilk
i Emanuel Omylak
w wojsku w Żilinie



Józef Łuka po prawej stronie



Franciszek Żywioł

Franciszek Żywioł z kolegami w wojsku





Żołnierze podczas II wojny światowej.
W drugim rzędzie czwarty z prawej Ignacy Gluc



Wendelin
Kobroń



Rok 1944



Zdjęcie z wojska Ignacego Gluca - pierwszy z prawej



Augustyn Wróbel lata 50-te



Rajmund Omylak w wojsku, Szklarska Poreba 1958 r.



Czyszczenie bronni-służba wojskowa pierwszy od lewej Emil Wojtyczek 1960-1962 r.



Patrol - pierwszy z prawej Emil Wojtyczek 1961/1962 r.



Józef Adamczyk syn kościelnego Stanisława Adamczyka



Emil Stehura po prawej 1962 r.

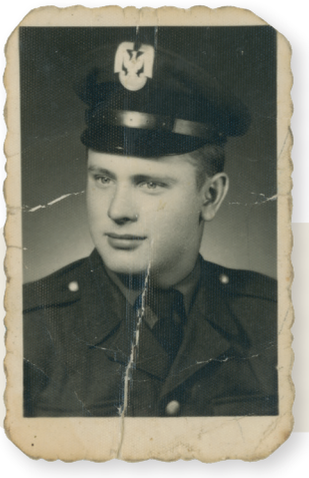

Eugeniusz Bury w wojsku, Mińsk Mazowiecki 1962-63 r.



Przysięga
w Chełmie Lubelskim
15 grudnia 1963 r.



Augustyn Kubacka z synem
Stanisławem 1964 r.

Tibor Marszałek w wojsku 1965 r.





Łuka Leon na kursie spadochronowym w Krośnie 1967 r.



Augustyn Śmiech na służbie wojskowej w Modlinie 1969 r.



Marek Scechura



Józef Pakos w wojsku- z prawej



Franciszek
Oskwarek
lata 70-te

Przysięga w Warszawie, Karolina Pardynek,
Marek Scechura, Ignacy Scechura lata 70-te





Służba Wojskowa od lewej:
Franciszek Brzegowy ur. 1950 r.
zm. 2011 r. ok. 1970-1972 r.



Ignacy Wierzbiak
w Włocławku 1972 r.



Ferdynand
Bury
1974 r.



Rodzina Smreczaków. Wilma Szumilas, Andrzej Smreczak, Zofia Śmiech, Ferdynand Smreczak.

PORTRETY 7

Wiele twarzy przedstawionych w tej publikacji pamięta już tylko najstarsi mieszkańcy Lipnicy Małej. Jednym z założeń, które przyświecały stworzeniu tego albumu było uratowanie od zapomnienia nie tylko samych zdjęć, ale i wizerunków naszych przodków, Ciotek i Ujków. Niektóre postacie na zdjęciach wydają się być znajome, ale nie wiadomo jak im „namiano". Może ktoś oglądający przywróci im tożsamość? Wpatrywanie się w postacie widoczne na zdjęciach jest zaproszeniem do dokumentowania rodzinnych i sąsiedzkich historii. Zapraszamy do ratowania pięknego portretu Lipnicy Małej odchodzącego w niepamięć.

Portrety pojedyncze





Franciszek Czerwonka
- Nové Mesto
nad Váhom lata 20-30-te



Rozalia
Mentel



Ignacy
Wontorczyk
ur 20 lipca 1881 r.



Walerian Omylak ur. 10 XII 1910 r.



Kazimierz Stec ok 1930 r.



Józef Bury



Joanna Bury
z d. Ferenc



Eugenia Smreczak

Ignacy Górka
- Pamiątka z Częstochowy 1942 r.





1944 r.

Anzelm Wontorczyk





Wendelin Kubacki



Ignacy Wojtyczek



Wendelin Wojtyczek
żona Józefina z d. Kowalczyk



Joanna Giza





Jolanta Stehura z d. Stehura



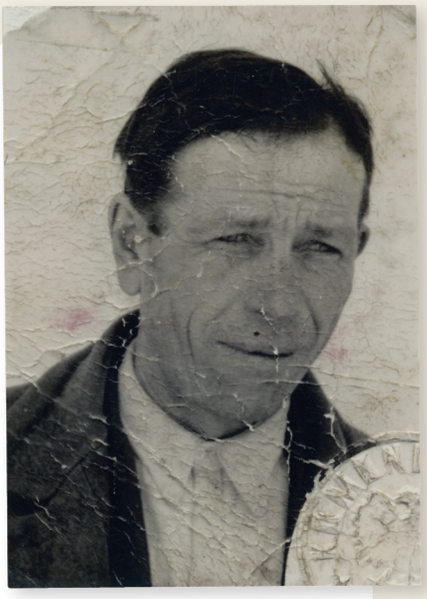

Andrzej Wontorczyk



Anna Scechyra
z d. Barudziak lata 40-te



Ignacy Małysa. Wypasał woły na Babiej Górze w latach 40-tych oraz pocz. lat 50-tych.



Józefina Wojtyczek z d. Kowalczyk



Maria Kidoń
ur 28 XII 1906 r.
zm. 4 IV 1974 r.



Mikołaj Kidoń ur. 1899 r.
zm. 19 II 1963 r.



Janina Manolowa z d. Stec

Walerian Omylak
26 V 1959 r.





Karolina Omylak
ur. 24 II 1912 r. zm. 18 I 2001 r.

Julia Faculak ur. 1897 r.



Petronela Domin z d. Wróbel





Karol Siedmina

Karol Scehura



Cecylia Zając





Jan Scehura



Jan Gwiżdż



Karol Świetlak



Franciszek Kubacka 30 IX 1916 r.



Alojzy Kubacka 15 VI 1918 r.

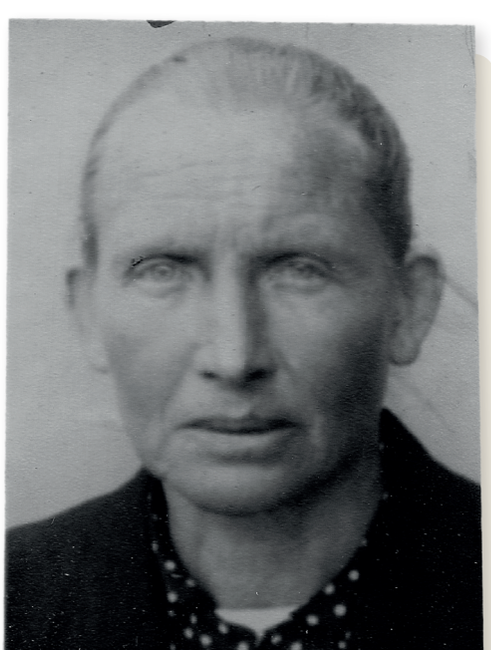

Joanna Kubacka Krempel
08 XI 1919 r.



Stefan Kubacka 15 VII 1923 r.

Józefina Kubacka Owsiak
15 III 1929 r.





Stanisław Marszałek

Hermina Marszałek





Maria Stec 1947 r.

Aleksy Wójciak ur. 1887 r.





Paulina Wójciak



Wilhelm Wontorczyk

Wendelin Brzegowy
ur. 1904 r. zm. 1974 r.





Anna Pakos-Wontorczyk lata 50-te



Karolina Pardynek ok 1950 r.



Cecylia Szczewczyk z d. Oskwarek



Wendelin Kobroń



Wendelin Kobroń ur. 11 VI 1916 r.



Katarzyna Basztar



Franciszek Brzegowy
ur. 1950 r. zm. 2011 r.



Cyprian
Pakos

Emil Ślamczyk 1955 r.





Aniela Wróbel
z d. Faculak ur. 1934 r.

Antoni Pardynek





Jolanta Stehura z d. Kobroń



Stefan
Żurek



Stefan Stehura

Emilia Kobroń z d. Żurek
ur.15 lutego 1920 r.



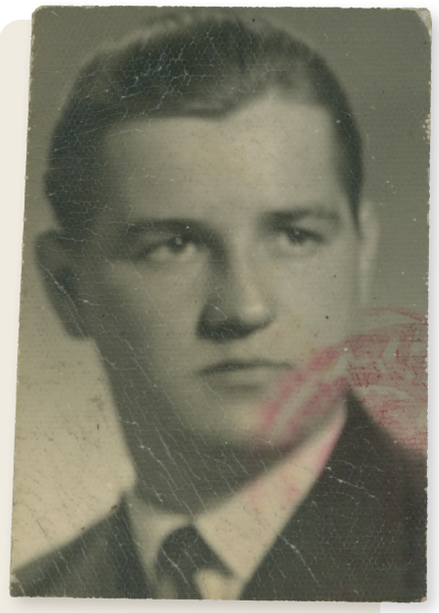

Ferdynand Śmiech



Eugeniusz Brzegowy
ur. 1922 r. zm. 1995 r.



Jan Śmiech
- Jaworzno
1958 r.



Julianna Brzegowy z d. Michalak



Lata 50-te

Lata 50-te





Anna Czerwonka (Wojtyczek)
przełom lat 50-60-tych

Tibor Marszałek 1963 r.





Maria Zięba z d. Wontorczyk 31 V 1974 r.



Wiktoria
Michalak
ur. 1912 r.
zm. 2001 r.

Filomena Bonk ur. 1901 r. zm. 1973 r.





Maria Kubacka z d. Faculak



Ignacy Gondek



Eugeniusz Wierzbiak ok .1970 r.



Maria Zając naprzeciwko remizy OSP



Emil Zięba
ur. 1930 r.
zm. 1991 r.



Feliks Michalak przy kapliczce na
Wierchowej Drodze u Karkoszków



Antoni Pardynek

Portrety przed domem



Rodzina Smreczaków. Dziadkowie Cyprian i Wiktoria, Cyprian i Eugenia, Maria dzieci: Andrzej i Maria



Od lewej: Anna Marszałek, Danuta Marszałek, Maria Górksa, Irena Michalak

Od lewej: Anna Marszałek, Danuta Marszałek





Aniela Wróbel z d. Faculak
przed domem na roli Żabowej

Siostry, od lewej: Józefina Brzegowy
i Aniela Wróbel z d. Faculak





Józefina Brzegowy z d. Faculak
przed starym domem



Przed domem Ludwika Marszałek

Rodzina Stanisława i Herminy
Marszałek 1947 r.



Maria Marszałek
z domu Kidoń
1947 r.

Nauczycielka szycia
z Ireną Omylak z d. Pakos



Maria Wilk
z d. Marszałek
lata 60-te



Rodzina Herminy
i Stanisława Marszałek
z córką z lewej
nauczycielka SP nr 3
Pani Ciok z synem
lata 60-te



Lata 50-te



W środku
Irena Michalak
lata 50-te



Eugeniusz Żywioł

Dzieci Marii i Franciszka Żywioł



Eugeniusz Żywioł



Emilia Żywioł







Od lewej: Karolina Gawlda
brat Jan Wontorczyk żona
Maria, Antoni Wontorczyk,
EmilWontorczyk,
babcia Hermina Wontorcczyk



Rodzina Omylaków.
Rodzice Andrzej i Joanna,
synowie Alfons i Józef,
synowa Irena z braćmi
Alojzym i Antonim
Wontorczyk,
siostra Andrzeja Omylak
Ilona Omylak



Julianna Hujas
z wnukiem
Władysławem,
Danuta Omylak z
wnuczką Aleksandrą
i ciocią Iloną Omylak



Julianna Hujas
z wnukiemWładysławem
i Joanna Omylak
z wnuczką Aleksandrą



Józef Morawa z żoną Bronisławą, matką
Teresą oraz Helena i Franciszek Morawa ze
Słowacji 1967 r.



Karol i Maria Karkoszka z córką Heleną oraz Julianna Brzegowy



Ambroży Hujas
z wnukiem
Władysławem Kubacki



Ignazy Stechura z żoną marią i dziećmi:
Józefiną, Anielą, Emilią 1948 r.



Rodzina Wilków



Irena Ślamczyk (położna)
z mężesz Eugeniuszem
i dzićmi Emilem
i Janiną lata 50-te

Eugeniusz Płotek







Endelin Kobroń
z Wilmą Omylak
z d. Kobroń



Od lewej: Wendelin Kobroń, Emilia Kobroń z d. Żurek, Jolanta Stehura z d. Kobroń, Eugeniusz Kobroń



Rodzina Steców lata 50-te



Filomena Karkoszka z dziećmi: Stefanem, Emilią i Eugenią

Maria Górka z dziećmi Marią, Anną i Emilem 1958 r.





Emilia Stec lata 50-te

Rodzina Jana i Barbary Kowalczyk





Franciszek Bury
z żoną Anną
i synem Stanisławem
lata 50-te



Jan i Barbara Antałczyk z rodziną



Rodzina
Marii
i Emila
Smreczaków

Maria Smreczak (zd. Faculak) z dziećmi



Od lewej: Aniela Barudziak, Cecylia Ferenc,
Franciszek Matonóg, Anna Marszałek





Walerian Omylak
z córką Iloną
lata 60-te

Koledzy-Leon Łuka
i Stefan Adamczyk 1960 r.





Anna Stechra z bratem feliksem
Stechura lata 60-te



Cecylia Domin, s. Franciszek,
c. Maria, Tadeusz i Stanisław
Gwiżdż (s. i c. syn i córka?)



Sewerian i Joanna
Stechura z rodziną



Rodzina
Wontorczyków
1961 r.



Maria Kobroń z dziećmi
ok 1961 r.



Przed domem
u Kobroni

Od lewej: Paulina Lichosyt, Rozalia Dubiś, córki Rozali Dubiś - Helena Górka, Maria Lichosyt





Rodzina
Gondek - Za Górą



Stary dom
Państwa Łuków.
Od prawej:
Danuta, Anna,
Wilhelmina
i Maria Łuka

Kidoń_Irena_487_ 17 podpis do poprawy (proszę to umieścić pod zdjęciem)





Wilhelmina Łuka z córkami



Piotr Łuka z synem Bogdanem



Józef Pakos i Wilma Kidoń z d. Żywioł, ok 1962 r.

Od lewej: Józef zbieżek, Joanna Zbieżek, Józef Kucak, Helena Gwiżdż, Stefan Kucak, Jan Gwiżdż, ok. 1965 r.





Przed domem Marii Zbieżek 1966 r.



Augustyn Kubacka z synem
Stanisławem 1967 r.

Emilia Kubacka
z synem Stanisławem 1964 r.





Dziewczynka Zofia Smreczak
z d. Świetlak

Sylwerster i Wiktoria Smreczak z dziećmi







Karolina Gondek przed domem rodzinnym, lata 60-te



Maria Gromysz z d. Kubacka, Andrzej Smreczak, Wilma Szumilas, Zofia Śmiech z d. Smreczak



Danuta Kidoń 1966 r.

Rodzina Kubackich i Smreczaków





Maria Wójciak i Eugenia Mentel

Eugenia Hmenia
z d. Pardynek
ok 1969 r.



Prudencja Wontorczyk
z synem Wilhelmem



Eugenia Hmenia z d. Pardynek ok 1969 r.



Wilhelm z żoną Emilią Wontorczyk,
Jadwigą Stopiak





Prudencja syn Józef i Wilhelm
Wontorczyk z Ireną Zając



Dom Kostyrów
- Irena Kostyra,
Ignacy Pakos

Rodzina przed domem





Kumoski na pogródce
od lewej Wiktoria Łuka
i Weronika Małysa



Koledzy od Menteli.
Od lewej:
Jan Wojtusiak,
Jan Bury,
Franciszek Kidoń



Janusz Jarosz
z bratem
Ryszardem

Dzieci przed domem u Gondków.
Od lewej: Zbyszek Bury,
Irek Szczyra, Augustyn Gwiżdz,
Janusz Jarosz, Władysław Kidoń





Ferenc Helena i Róża Jarosz
z wczasowiczami



Dom rodziny Burych.
Stanisław i Anna Bury
z d. Kidoń z synem
Marianem

Portrety zbiorowe


SIGILLUM ECCLESIAE PAROCHIALIS
IN LIPNICA MAIA


SIGILLUM ECCLESIAE PAROCHIALIS
IN LIPNICA MAIA


SIGILLUM ECCLESIAE PAROCHIALIS
IN LIPNICA MAIA


SIGILLUM ECCLESIAE PAROCHIALIS
IN LIPNICA MAIA


SIGILLUM ECCLESIAE PAROCHIALIS
IN LIPNICA MAIA


SIGILLUM ECCLESIAE PAROCHIALIS
IN LIPNICA MAIA


SIGILLUM ECCLESIAE PAROCHIALIS
IN LIPNICA MAIA


SIGILLUM ECCLESIAE PAROCHIALIS
IN LIPNICA MAŁA


SIGILLUM ECCLESIAE PAROCHIALIS
IN LIPNICA MAIA